



COLEGIO DE
ARQUITECTOS
DE LEÓN

XXVI CONSEJO DIRECTIVO

REVISTA CROQUIS

EDICIÓN 00

MENSAJE DEL PRESIDENTE



Sean todos bienvenidos a su Revista Digital Croquis Ed. 01.

Los invito a conocer mi mensaje en el siguiente video.

Espero sea de su agrado Croquis en esta innovación; para fortalecer el cal y el gremio de la Arquitectura mediante este medio de comunicación.

Atte: Arq. César Charles.

Presidente Colegio de Arquitectos de León

DIRECTORIO

Presidente Colegio de Arquitectos de León
Arq. César Charles

Director Editorial
M.D.U.A. Arq. César Ramírez Ferro

– Universidad de Guanajuato / Dr. José Alberto Ochoa Ramírez /
Departamento de Arquitectura / Profesor de Tiempo Completo.

– Universidad De La Salle Bajío / Arq. Moisés Damián Hernández
Rangel / Facultad de Arquitectura / Catedrático y Jefe de Academia de
Representación Arquitectónica.

– Tec de Monterrey / M. Arq. Gabriel Sánchez Valdés / Escuela de
Arquitectura Arte y Diseño / Director de carrera.

– Universidad Iberoamericana León / Arq. MAP Martha Luz Arias
Padilla / Académico de tiempo del Departamento de Arquitectura y
Diseño.

Corrección de estilo
Lic. Emilia Ximena Villagómez Rodríguez.

– Creativo Plasma | Magazone.

MENSAJE DEL PRESIDENTE



Les mando un cordial saludo y la bienvenida a su revista Croquis.

En esta edición 01, con una innovación en su formato, donde encontrarán contenido importante e integral.

Los invito a conocer más a detalle en el siguiente video:

Atte: M.D.U.A. Arq. César Ramírez Ferro
Director Editorial Colegio de Arquitectos de León

ÍNDICE

Mensaje	01	Entrevista	21
Directorio	02	Colegio	22
Índice	03	Publicidad	23
Artículo	04	Colegio	24
Entrevista	05	Mensaje	25
Colegio	06	Directorio	26
Publicidad	07	Índice	27
Colegio	08	Artículo	28
Mensaje	09	Entrevista	29
Directorio	10	Colegio	30
Índice	11	Publicidad	31
Artículo	12	Colegio	32
Entrevista	13		
Colegio	14		
Publicidad	15		
Colegio	16		
Mensaje	17		
Directorio	18		
Índice	19		
Artículo	20		



TORRE 40 LUMIERE

Por: Staff | Creativo
Plasma

Torre 40 Limére es un desarrollo arquitectónico integral desarrollado por el despacho Lujan Arquitectos. En esta edición de revista Croquis podrás disfrutar de una entrevista realizada a los directores del antes mencionado despacho.

Te invitamos a que conozcas más de este desarrollo realizado por arquitectos locales y que tiene un resultado de alta calidad.

**La torre está ubicada en el
Fracc. Gran Jardín, sobre la
Av. Lomas de Gran Jardín.**

En el frente del edificio se encuentra un parque o jardín público, que ha sido intervenido para una completa remodelación y equipamiento.

Habría que mencionar su vecindad con dos conjuntos comerciales del fraccionamiento y su cercanía con el complejo deportivo “El Bosque Country Club”, que incluye uno de los mejores campos de golf del país, sede de eventos importantes de la PGA. La torre cuenta con cuarenta (40) niveles, más un nivel del Club Empresarial del edificio, y dos niveles subterráneos ocupados por estacionamiento. Es importante señalar que es uno



de los edificios habitacionales más altos del país, y que incrementa su imagen de altura con su notoria elegancia y esbeltez visibles desde gran parte de la ciudad.

En estos niveles, se distribuyen 107 unidades de departamentos residenciales, tres por nivel; en cada nivel de departamentos existe uno con distribución de tres recámaras, uno de dos y uno de una recámara.

El edificio, utiliza tres orientaciones para iluminación natural y asoleamiento, predominantemente el sur y evita el poniente considerando que tiene una incidencia solar in-

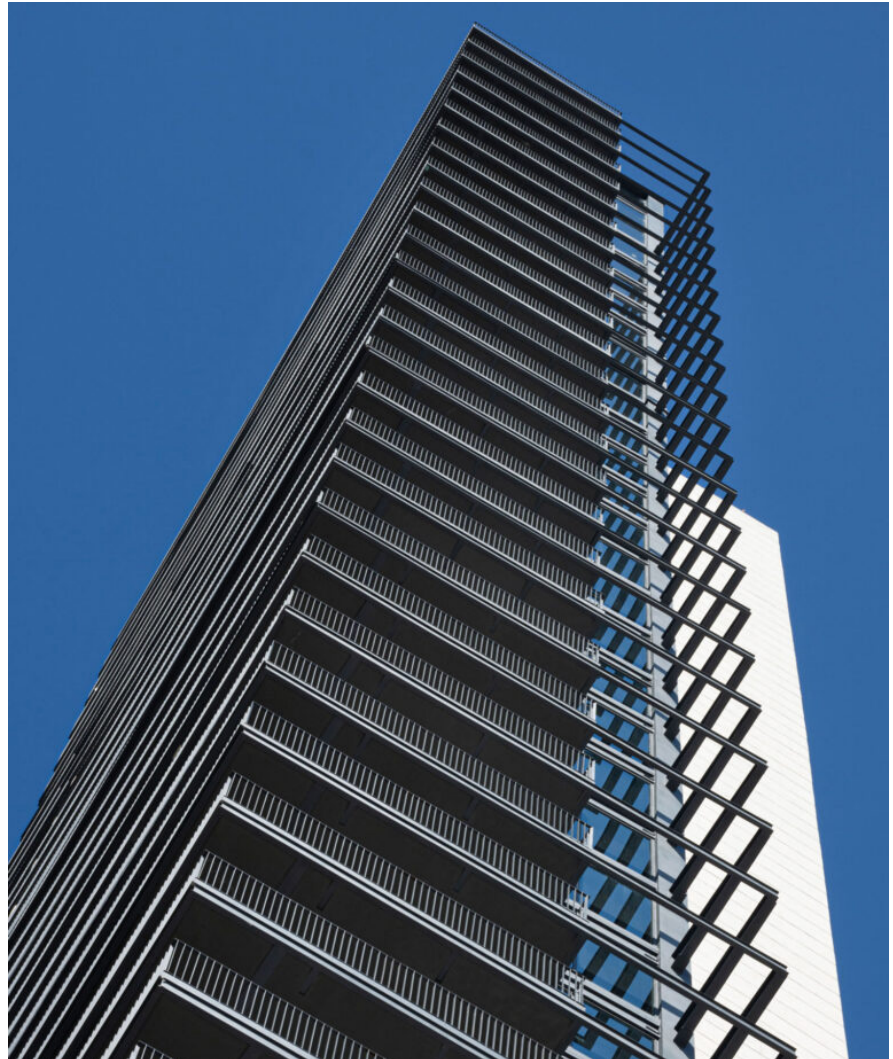

tensa y buscando una eficiencia energética sustentable.

Al mismo tiempo privilegia las vistas espectaculares de la ciudad y de la presa del Palote, que son claramente visible de todos los departamentos, sobretodo de los de tres y dos recámaras. Los de una recámara ven principalmente hacia el norte, teniendo como paisaje las montañas y el campo de golf “ El Bosque”.

Todos los departamentos cuentan con amplios balcones y terrazas que permiten disfrutar la relación e interacción de espacios interiores y exteriores.

Los invitamos a conocer más a detalle de este importante desarrollo en voz de sus realizadores arquitectos



JOVENES ARQUITECTOS

ENFOCADOS CON RESULTADOS
GREMIO RESPONSABLE

Fortalecer e incentivar a jóvenes profesionistas, recién egresados, pasantes y estudiantes en el ámbito de la arquitectura, con el fin de generar un tejido social fortalecido mediante acciones y propuestas que coadyuven al mejoramiento de la sociedad y del gremio así como a la cobertura de necesidades a través de cursos, congresos y actividades interdisciplinarias, generando un crecimiento en conjunto, humanística, crítica y solidaria; Capaces de impulsar permanentemente su creatividad a partir de la ponderación de la cultura local y al mejoramiento de la sociedad.

Misión:

Lograr posicionar al gremio de Arquitectos como brazo fundamental en el desarrollo de nuestro país.

Logrando esta misión a través de Promover, Publicar y difundir todas las áreas de oportunidad, así como herramientas, Tecnología, Diplomados,

Maestrías, Doctorados, Exposiciones, Concursos y Certificaciones disponibles al día.

Visión:

Ser un gremio Socialmente Responsable, brindándole a la comunidad una herramienta fundamental para el desarrollo socio-económico del País.

-Ser un gremio comprometido con la innovación, la tecnología, la investigación y la transferencia de conocimientos con un impacto relevante a las nuevas generaciones.

-Colaborar en proyectos y construcción con todas las instancias gubernamentales y sociedad, impulsando iniciativas que contribuyan activamente al progreso del país.

Descarga el Plan de
trabajo dando clic
en la imagen

